



# Einladung und Ausschreibung zum 44. Int. VKB | BANK GISLAUF

Samstag, 23. Sept. 2017, 15:00 Uhr, Linz

ÖSTERREICHISCHER BERGLAUF CUP

MIT STAFFELWERTUNG

LINZER STADTMEISTERSCHAFT



**NEU** VKB | BANK  
GIS BIKE CHALLENGE  
mehr Infos auf [www.gislauf.at](http://www.gislauf.at)



 Besuchen Sie uns  
auf Facebook: [www.facebook.com/gislauf](http://www.facebook.com/gislauf)

[www.gislauf.at](http://www.gislauf.at)



www.hervis.at



LINZ, IM LENTIA CITY CENTER, BLÜTENSTRASSE 18–23

# Grußworte



## VKB-Bank und Gislauflauf: 20 Jahre Zusammenarbeit!

Gislauflauf und VKB-Bank verbindet eine langjährige Tradition. Als VKB-Bank ist es uns ein Anliegen, regionale Sportveranstaltungen zu unterstützen und dazu gehört auch der Gislauflauf. Wir sind nun schon seit 20 Jahren Hauptsponsor und Begleiter Österreichs ältesten Berglauftages. Neben Läufern sind heuer mit der „VKB-Gis-Bike-Challenge“ erstmals auch Biker zur Teilnahme eingeladen.

Der Gislauflauf passt sehr gut zur VKB-Bank. Denn Schnelligkeit, Ausdauer und Disziplin sind nicht nur im Sport sondern auch im Bankwesen entscheidende Erfolgsfaktoren. Als unabhängige Bank kann die VKB-Bank immer besonders schnell agieren. Und mit einer rund 145jährigen Bankgeschichte, hat die heimische Regionalbank auch schon sehr viel Ausdauer bewiesen.

Regionale Sportveranstaltungen verbinden. Auch wenn es nur einen offiziellen Gewinner je Kategorie gibt, sind doch alle Gislauflauf-Teilnehmer Sieger. Denn der Gislauflauf bietet sowohl Profisportlern als auch Hobbyathleten eine gute Möglichkeit sich dem sportlichen Wettkampf und der persönlichen Herausforderung zu stellen. Diese positive Art des sportlichen Kräftermessens wollen wir auch weiterhin gerne unterstützen!

Ich wünsche den Organisatoren des 44. Internationalen VKB-Gislauflaufes sowie allen Teilnehmerinnen und Teilnehmern alles Gute und viel Erfolg!

Mag. Christoph Wurm  
Generaldirektor der VKB-Bank



## Inhalt

Grußworte	Seite 3
Ehrenschutz	Seite 5
Ausschreibung	Seite 7 / 9
44 Jahre VKB-Gislauflauf	Seite 11
Die Gislauflaufsieger	Seite 13
Streckenprofil	Seite 15
Info VKB-GIS Bike Challenge	Seite 18

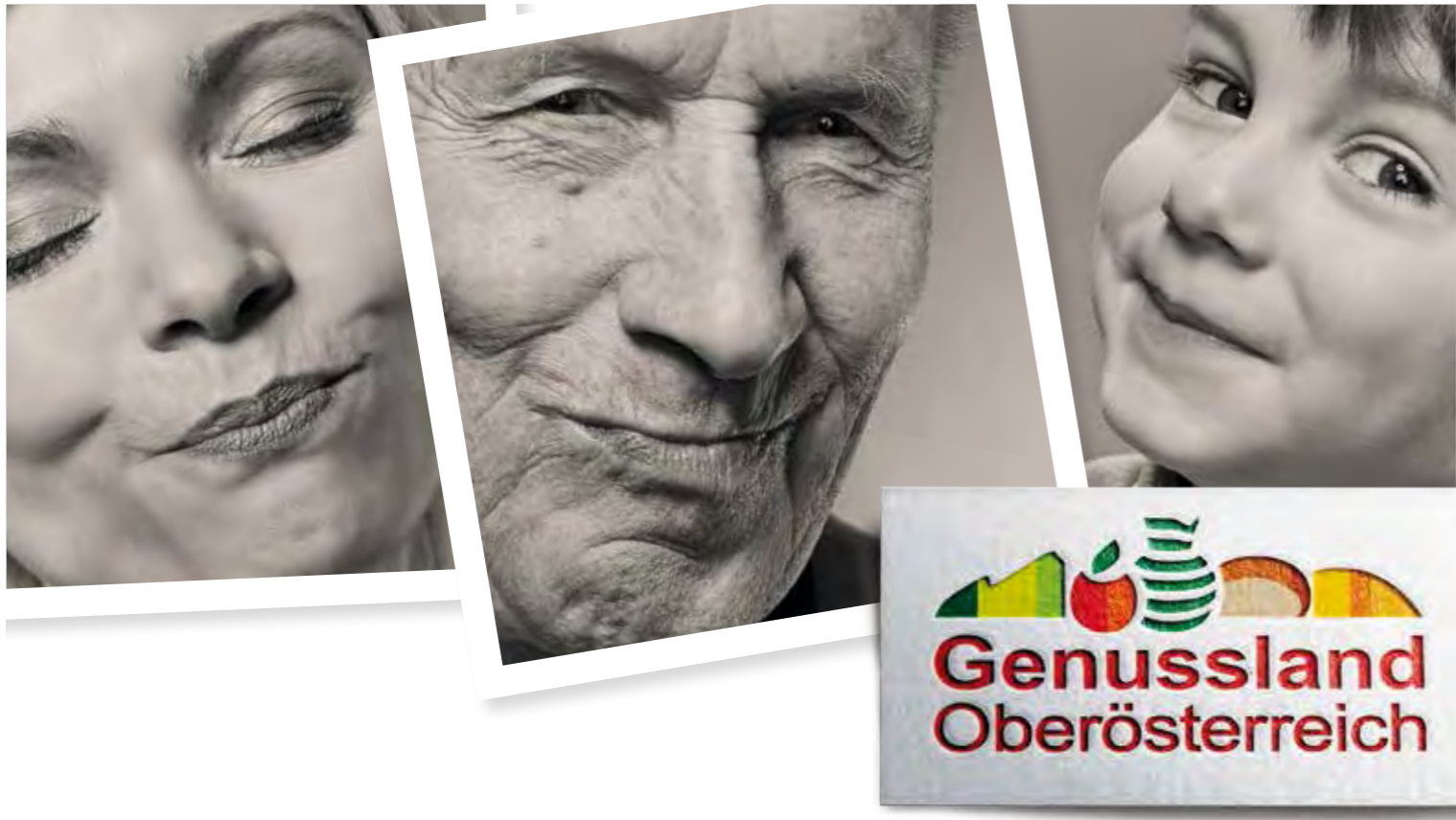

*Schau drauf,  
wo's herkommt!*

# Oberösterreich beweist Geschmack.

**Ein Genuss, dieses Land!** Das Genussland Oberösterreich steht seit über 10 Jahren höchst erfolgreich für mehr Regionalität, Qualität und heimische Wertschöpfung. Fragen Sie immer wieder nach den Köstlichkeiten aus dem Genussland Oberösterreich – bei über 1.000 Partnern aus Landwirtschaft, Gewerbe, Handel, Gastronomie und Tourismus.

[www.genussland.at](http://www.genussland.at)



**SPORT oö**  
Land Oberösterreich · Upper Austria

**LINZ**  
verändert

Landeshauptmann Mag. Thomas Stelzer  
Landesrat Dr. Michael Strugl, Wirtschafts- und Sportlandesrat  
Bürgermeister Dr. Klaus Luger  
Vizebürgermeister Mag. Bernhard Baier  
Stadträtin Karin Hörzing, Soziales, Integration und Sport  
VKB Generaldirektor Mag. Christoph Wurm  
Bezirkshauptmann Dr. Paul Gruber, Urfahr Umgebung  
Obmann Kons. Helmut Kaufmann (LTU - Linz)  
Obmann Ernst Keplinger (Sportunion Eidenberg)

**LTU - Linz**  
Lauf und Triathlon Union Linz

**SPORT UNION**  
EIDENBERG

# SPORT oö

Land Oberösterreich · Upper Austria

**STEYR**  
TRAKTOREN

Worauf du dich verlassen kannst.

**Zipfer**  
1858  
MARKT

**Mein Liebster Treffpunkt!  
in Keferfeld/Oed**

**„Spaghetti-Night“  
jeden Dienstag ab 19 Uhr  
pro Portion nur Euro 3,00**

**Spezialitäten Donnerstag  
immer wieder neue Schmankerl ab 18:00 Uhr**

**Auf Bestellung machen wir Ihr Fest zum Erfolg!  
(Brat'l in der Rein, Schlachtplatte, Stelzen-Essen,.....)**

**Bravo!**  
café.bar

**Telefon: 0732 370101**  
Mo-Mi 15:00 bis 23:00 Uhr, Do-Fr 15:00 bis 24:00 Uhr  
So 15:00 bis 20:00 Uhr, Sa + Feiertag Ruhetag

**www.bravo.co.at**



**INTER window**  
EINER FÜR ALLES – ALLES VON EINEM\*

**IHR INTERNORM [1<sup>st</sup>] WINDOW PARTNER  
IM ZENTRUM VON LINZ!**

**INTERwindow GmbH**  
Dametzstraße 1-5, 4020 Linz  
Tel.: 0732 / 66 50 90  
office@interwindow.at  
www.interwindow.at



**EIDENBERGER'S**  
ESSEN – TRINKEN – FEIERN

**Gasthaus Bar  
Burger-Restaurant  
Jause Hausmannskost**

**ÖFFNUNGSZEITEN:**  
Mo., Di., Fr.: 11.00-14.00 u. 17.00-24.00  
Mi.: 10.00-14.00 u. 17.00-24.00  
**Donnerstag: Sperrtag**  
Sa.: 11.00-24.00  
So: 10.00-22.00

**4201 Eidenberg, Lichtenbergerstraße 4**  
[www.facebook.com/Eidenbergers](http://www.facebook.com/Eidenbergers)  
[www.eidenbergers.at](http://www.eidenbergers.at)

**EIN LAUSCHIGER NATURGASTGARTEN LÄDT ZUM RELAXEN EIN!  
15 Minuten von Linz entfernt, direkt im Zentrum von Eidenberg.**



**Veranstalter:**  
Lauf- und Triathlonunion LTU Linz  
und Sportunion Eidenberg

**Gesamtleitung:**  
OK-Gislauf, Postfach 800, 4021 Linz,  
Helmut Kaufmann, 0664 / 39 31 514  
Manfred Hierschläger, 0664 / 54 49 108  
Fax 0732 / 38 12 40

**Start:**  
14:00 Uhr Kinderlauf  
im Zielareal des Gislaufes  
(500 bzw. 720 Meter, (M/W 7/9/11/13/15)  
bzw. div. Strecken

15:00 Uhr Hauptlauf  
Alle Klassen Damen und Herren  
Start Klausenweg  
(7,3 Kilometer, 616 Meter Höhendifferenz)

15:00 Uhr Staffellauf  
3 Personen pro Staffel  
Übergabe in den markierten Übergabezonen.  
Der Startläufer kann das Rennen (oder  
Strecke bis zum Ziel) zu Ende laufen und  
kommt zusätzlich zur Staffelfwertung in  
die Gislaufgesamtwertung.

**Laufstrecke:**  
Hauptlauf: 7,3 Kilometer, Höhendifferenz 616 Meter  
Staffel: Strecke 1: Start bis km 2,1  
Strecke 2: km 2,1 bis 4,8 (Verpflegung/Kreuzung Asbergring)  
Strecke 3: km 4,8 bis Ziel  
Die Strecke ist durch Fähnchen und Bänder markiert.

**Ziel:**  
Unterhalb der Gislawarte beim Sender Lichtenberg

**Voranmeldung:**  
bis Mittwoch, 20. September 2017  
Im Nenngeld sind folgende Leistungen enthalten:  
> Kleidersack und Kleidertransport zum Ziel  
> Bustransfer vom Ziel zum Start  
> Teilnahme an großer Warenpreisverlosung  
> Riegel von Natural Power  
> Verpflegung auf der Strecke und im Ziel

> Preisgeld für die Tagessieger  
> Top-Organisation und tolle Stimmung

**Anmeldung:**  
Angabe von Name, Jahrgang, Verein per E-Mail an  
die Adresse office@gislauf.at oder online auf der Website  
unter [www.gislauf.at](http://www.gislauf.at). Die Anmeldungen haben erst nach  
Einlangen des Nenngeldes auf das Konto  
IBAN AT18 1860 0000 1120 1001 bei der VKB-Bank,  
BIC VKBLAT2L, Gültigkeit. Der Einzahlungsbeleg  
ist bitte zur Startnummernausgabe mitzunehmen!

**Nachnennungen und  
Startnummernausgabe:**  
ab 12 Uhr bis eine Stunde vor dem Start im Nennbüro  
direkt beim Start; Nachnenngebühr € 5,-

**Kinderlauf:**  
Nennung und Startnummer im Zielareal des Gislaufes  
(keine Nachnenngebühr)

**Siegerehrung:**  
Kinderlauf 16:30 Uhr und Hauptlauf ca. 17:30 Uhr  
im Kulturstadl Eidenberg mitten im Ortszentrum

**Nenngeld:**  
€ 18,- Euro für allgem. Klasse, Altersklassen und Junioren  
€ 30,- Euro pro Staffel

**Preise:**  
Pokale bzw. Medaillen für Platz 1-3 je nach Klassenstärke

**Preisgelder:**  
für Herren- und Damenklasse:  
€ 200,-/€ 150,-/€ 100,-

**Verlosung:**  
von Warenpreisen unter allen Teilnehmern  
im Wert von € 4.000,-

**Streckenrekord:**  
€ 150,-

**Streckenrekorde:**  
Herren: J. Wyatt (NZL) 28:45,9 (2002)  
Damen: A. Mayr (AUT) 33:34,2 (2014)

**skinfit**  
SIMPLY MULTISPORT.

**CASINO LINZ**  
Machen Sie Ihr Spiel.

**EIDENBERGER'S**  
ESSEN - TRINKEN - FEIERN

**MAYER**  
LINZ

**FODINGER**  
WWW.FODINGER.AT

**Zipfer**  
1858

**SPORT OÖ**  
Land Oberösterreich · Upper Austria

**» Wir haben eine NEUE HOMEPAGE!**  
[dnasport.at](http://dnasport.at)

**DNA CREATOR**  
Persönliche Sportbekleidung  
selber machen

**» DESIGN4YOU  
NACH MEINEN WÜNSCHEN**

persönliche Beratung  
beste Preise  
top Lieferzeit  
top Qualität  
individuelles Design



# kraft in bewegung.

Straße, Schiene und Wasser – diese drei Verkehrsträger haben Felbermayr zu einem der bedeutendsten Transport- und Hebeteknikunternehmen in Europa gemacht. Ergänzend zu einer Kranflotte mit Mobil- und Raupenkranen steht auch umfangreiches Equipment für die Schwermontage bereit. Arbeitsbühnen und Stapler ergänzen das Angebot. Jahrzehntelange Erfahrung und Know-how garantieren den Erfolg.

**FELBERMAYR**  
www.felbermayr.cz

„Die Stadt Linz bietet mit über 450 Sportanlagen auf dem Stadtgebiet vielfältige Möglichkeiten, um sportlich aktiv zu sein. Ich wünsche allen Sportbegeisterten viel Erfolg und Spaß an der Bewegung!“

*Karin Hörzing*  
Karin Hörzing  
Stadträtin für  
Soziales, Integration, Sport

**LEBENSSTADT LINZ**

Bezahlte Anzeige

**Verpflegung:**

Getränke, Bananen, Kuchenbuffet

**Bekleidungstransport:**

Abgabe des Bekleidungssäckchens bzw. der eigenen Sporttasche bis 14:30 Uhr an der gekennzeichneten Stelle im Startgelände-Transport zum Ziel

**Dusch- und Umkleiemöglichkeit:**

Am Start im Zelt, nach dem Zieleinlauf in der Volksschule Eidenberg. Dort stehen auch Duschen zur Verfügung. Die am Start bis 13:30 Uhr abgegebenen Taschen werden vom Veranstalter zum Ziel transportiert. Gratisrücktransport nach dem Lauf zum Start.

**Ergebnisse:**

Nach der Siegerehrung und im Internet unter [www.gislauf.at](http://www.gislauf.at)

**Haftungsausschluss:**

Die Veranstaltung findet bei jedem Wetter statt. Den Anordnungen des Streckenpersonals ist Folge zu leisten. Der Veranstalter übernimmt für Unfälle aller Art keine Haftung. Jede(r) Läufer(in) nimmt auf eigene Verantwortung teil und anerkennt mit der Teilnahme am Lauf die Teilnahmebedingungen.

**Streckensicherung:**

Polizei Linz und Freiwillige Feuerwehr Eidenberg und Lichtenberg

**Sanität:**

Rotes Kreuz Linz

**Anreise:**

PKW: Linz A7 Mühlkreisautobahn - B126 Leonfeldner Straße bis Kreuzung Klausenweg  
Bus bis Haltestelle  
Winklerbrücke (Bus Nr. 38 Richtung Jäger im Tal) oder Straßenbahnhaltestelle Gründberg (ca. 1 km zum Start Leonfeldner Straße stadtauswärts)

**Zeitnehmung:**



**Dankeschön**

Freiwillige Feuerwehren Lichtenberg, Eidenberg der Polizei Linz, dem Roten Kreuz Linz und allen Helfern!

**Hauptlauf:**

**(7,3 km, 616 m Höhendifferenz)**

- |                     |                        |
|---------------------|------------------------|
| M/W 17: 2001 - 2000 | M/W 50: 1967 - 1958    |
| M/W 19: 1999 - 1998 | M/W 60: 1957 - 1953    |
| M/W 20: 1997 - 1988 | M/W 65: 1952 - 1948    |
| M/W 30: 1987 - 1978 | M/W 70: 1947 - 1943    |
| M/W 40: 1977 - 1968 | M/W 75: 1942 und älter |

**Kinderlauf: (500 - 720 m)**

- M/W 7: 2010 und jünger  
M/W 9: 2009 - 2008  
M/W 11: 2007 - 2006  
M/W 13: 2005 - 2004  
M/W 15: 2003 - 2002

**Rennreglement:**

Den Anordnungen der Ordnungskräfte und Funktionären ist unbedingt Folge zu leisten. Die Verwendung von Ski- oder Nordic- Walkingstöcken und Spikes sowie ein Abweichen von der Rennstrecke ist strengstens untersagt. Die Startnummer ist in voller Größe auf der Brust zu tragen! Im Zieleinlaufkanal ist Überholverbot! Bei Verstoß gegen das Reglement behält sich der Veranstalter eine Disqualifikation vor.



**Der Caddy Family.  
Für jeden Spaß zu haben.**

Robuste Klapptische für die Kleinen, ein schickes Design für die Mama und Multimediatechnik für den Papa: Der Caddy Family lässt einfach keinen Familienwunsch offen.

**Jetzt bei uns.**

Symbolfoto.  
Verbrauch: 4,2 - 6,0 l/100 km.  
CO<sub>2</sub>-Emission: 109 - 146 g/km.  
Erdgas (CNG): 6,3 - 6,5 m<sup>3</sup>  
bzw. 4,1 - 4,5 kg/100 km.  
CO<sub>2</sub>-Emission: 112 - 122 g/km.



Volkswagen

**MAYER**

LINZ  
4020 Linz  
Industriezeile 72  
Telefon +43 732 779161  
[mayerlinz@porsche.co.at](mailto:mayerlinz@porsche.co.at)  
[www.mayerlinz.at](http://www.mayerlinz.at)

Bezahlte Anzeige

## Neues Wirtschaftsprogramm für Linz

- Linz soll Österreichs Start-Up-Hauptstadt werden
- Neue Flächen für Betriebsansiedlungen
- Deckung des Fachkräftebedarfs
- Sicherung der Wettbewerbsfähigkeit
- Volle Unterstützung für den Linzer Handel

„Für den Wirtschaftsstandort Linz gilt es, künftig einen Schritt voraus zu sein. Dafür arbeite ich an einem Standortprogramm, durch das die entscheidenden Rahmenbedingungen gesichert werden.“

Vbgm. Mag. Bernhard Baier, Wirtschaftsreferent



Wirtschaft



## Die Geschichte des Laufes auf die Gis

„Wie wär's mit einem Lauf auf die Gis?“ schlug 1974 Karl Sinzinger Freunden vor. Die Trainingsstrecke der Skilangläufer sollte Wettkampfstrecke werden. Was zuerst nur als Bewerb für Hobbyläufer gedacht war, entwickelte sich zu einer international anerkannten Konkurrenz.

Doch die Idee ließ sich nicht mehr aufhalten und am 20. Oktober 1974 fand in Zusammenarbeit mit Karl Sinzinger (HSV OÖ) und Friedrich Hierschläger (U. Eidenberg) der erste offizielle Gis-Lauf statt. Der älteste Berglauf Österreichs war Dank des großen Einsatzes und Idealismus zweier Funktionäre geboren. Obwohl, oder weil umstritten, zog der Lauf von Beginn an viel Prominenz an. Erster Sieger auf die Gis war der für den SK VÖEST laufende Kremsmünsterer Heinrich Händlhuber, kein Unbekannter in Österreichs Laufszene, vor Langläufer Anton Hierschläger. „Handballer, Fußballer, Ruderer, alle warn's dabei. Waterloo und Robinson san sogar mitn Ross aufig'ritten“, weiß Karl Sinzinger. Er selbst hat die Gis mindestens schon 1.000 Mal bezwungen.

Mit dem deutschen Weltklasseläufer Günther Zahn, Berglauf-Vizeweltmeister Helmut Stuhlpfarrer, dem kolumbianischen Weltklasse Mann Felix Pinto, dem Tschechen Jan Blaha und nicht zuletzt Österreichs Aushängeschild in Sachen Berglauf, dem Welt- und Europameister Helmut Schmuck, bezwangen weitere Spitzenläufer den Linzer Hausberg siegreich.

Obwohl mit Izabela Zatorska, Elisabeth Onyambu, Sabine Stelmüller, der dreifachen Berglauf-Weltmeisterin Gudrun Pflüger, Juniorenweltmeisterin Cornelia Heinze, Cross-As Sandra Baumann und der Berglauf Europameisterin Andrea Mayr, dreifache Siegerin, immer hochkarätige Damen am Start waren, standen die Damen meist im Schatten der Männer. Als sich 1993 nach dem 20. Gislauflauf, Friedrich Hierschläger als Veranstalter zurückzog, übernahm die Lauf- und Triathlonunion Linz mit kräftiger Hilfe der Union Eidenberg die Veranstaltung. Man wollte den Gislauflauf nicht sterben lassen.

Gislaufsieger 2016

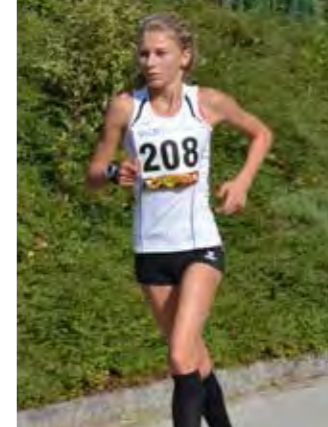

BAUMGARTNER Anna (AUT)

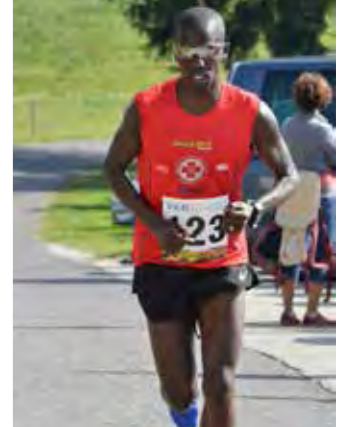

KOSGEI Isaac Toroitich (AUT)

### Der Kern des heutigen Organisationsteams

Helmut Kaufmann



Manfred Hierschläger

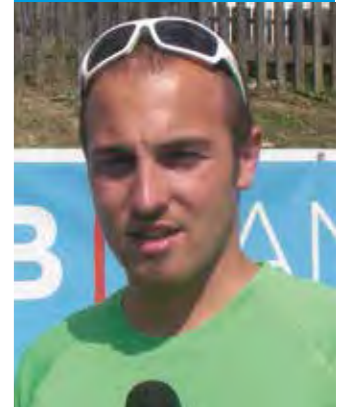

GASTHAUS ZUR  
SEIT **GIS** 1702  
WANDERN • BIKEN • ERHOLEN

GEÖFFNET AB 10.00 UHR, GANZTÄGIG WARME KÜCHE, MI & DO RUHETAG [WWW.GISAUSTRIA.COM](http://WWW.GISAUSTRIA.COM)

# FOEDINGER

Tel.: 050 60 40  
[www.foedinger.at](http://www.foedinger.at)

HEIZUNG
BAD
HAUSTECHNIK
SERVICE

# SEILERSTÄTTE CENTRAL-PARK- GARAGE



- Einfahrt über **Rudigierstraße**
- Ausgang Hafferlstraße,  
5 Minuten zu den  
Innenstadt-Einkaufszentren
- 220 Kurzparkplätze

Direkt  
im Herzen  
von Linz!

## ÖFFNUNGSZEITEN

Montag bis Sonntag 0:00 bis 24:00 UHR

### TAGESTARIF

von 06:00 bis 19:00 Uhr  
**1,20** je 1/2 Stunde

Für jede angefangene 1/2 Stunde

### NACHTTARIF

von 19:00 bis 06:00 Uhr  
ab der dritten Stunde

**GRATIS**

max. **4,80**  
die ganze Nacht

### TAGESHÖCHSTSATZ

= 24 Stunden  
**17,50**

## Siegerliste 1974 - 2016

44. Int. VKB | BANK  
**GISLAUF**

Samstag, 23. Sept. 2017, 15:00 Uhr, Linz

Herren			Damen	
1974	Heinrich Händlhuber, SK Vöest	34:08,6		
1975	Horst Ellmeir, Polizei Leoben	34:13,0		
1976	Bernhard Winter, U. Eidenberg	31:47,2		
1977	Günther Zahn, GER	31:59,4	Christine Kufner, D	40:49,6
1978	Günther Zahn, GER	31:00,0	Gerlinde Hemmelmair, U. Untergeng	52:00,0
1979	Kurt Mayer, ATSE Graz	33:08,9	Gabi Sinzinger, SV Sedda	50:35,7
1980	Hubert Haas, LCAV Doubrava	33:42,7	Gabi Sinzinger, HSV OÖ	46:37,9
1981	Franz Gattermann, HSV Ried	31:38,9	Gabi Sinzinger, HSV OÖ	45:42,3
1982	Franz Gattermann, HSV Ried	31:17,8	Elfriede Hierweck, Linz	45:15,7
1983	Johann Margreiter, Kitzbühel	31:27,3	Monika Frisch, ÖTB Salzburg	40:14,0
1984	Helmut Stuhlpfarrer, LAC Kainach	31:05,2	Hertha Bayerschmidt, WSV Reit im Winkl	36:41,6
1985	Helmut Stuhlpfarrer, LAC Kainach	31:01,6	Monika Frisch, ÖTB Salzburg	38:47,1
1986	Maier Johann, U. Reichenau	32:04,7	Andrea Zirknitzer, ATSV Innsbruck	39:49,0
1987	Hans Käferböck, SK Amateure Steyr	31:41,1	Eva-Maria Wilfling, SV Madereck	37:41,2
1988	Helmut Schmuck, ATSV Salzburg	29:33,9	Anni Oberhofer, ATSV Innsbruck	38:28,8
1989	Ludwig Ratzenböck, U. Natternbach	32:21,7	Johanna Springer, U. Rohrbach/Berg	40:54,0
1990	Peter Zrastak, SZ	31:08,0	Elsbeth Heinze, ULC Dornbirn	39:38,3
1991	Felix Pinto, COL	31:19,7	Sabine Stelmüller, ALC Wels	36:44,9
1992	Helmut Schmuck, LCC Wien	29:48,7	Sabine Stelmüller, ALC Wels	35:56,5
1993	Rudolf Reitberger, PSV Linz	32:30,5	Margit Egelseder, GW Micheldorf	41:42,0
1994	Radomir Soukup, TCH	32:02,0	Margit Egelseder, LG Kirchdorf	40:47,0
1995	Helmut Schmuck, LCC Wien	30:34,1	Gudrun Pflüger, U. Salzburg	38:00,9
1996	Jan Blaha, TCH	32:12,8	Margit Egelseder, LG Kirchdorf	40:43,9
1997	Jan Blaha, TCH	31:45,0	Margit Egelseder, LG Kirchdorf	40:20,0
1998	Günther Weidlinger, IGLA Harmonie	30:25,2	Sandra Baumann, ULC Linz Oberbank	37:39,3
1999	Helmut Schmuck, LCC Wien	32:05,0	Andrea Mayr, ÖTB OÖ	37:25,0
2000	Jonathan Wyatt, NZL	28:46,9	Andrea Mayr, LCC Wien	37:11,7
2001	Marco Gaiardo, ITA	30:32,7	Andrea Mayr, LCC Wien	37:27,6
2002	<b>Jonathan Wyatt, NZL (Streckenrekord)</b>	28:45,9	Izabela Zatorska, POL	34:07,3
2003	Edward Kimosop, KEN	30:56,3	Sandra Baumann, IGLA long life	35:57,7
2004	John Brown, GBR	30:47,8	Johanna Magauer, IGLA long life	39:55,6
2005	Marco Gaiardo, ITA	30:43,0	Andrea Springer, U-Rohrbach/Berg	37:38,7
2006	Daniel Fekl, CZE	31:44,5	Andrea Mayr, SVS	34:20,6
2007	Jan Blaha, CZE	32:53,1	Andrea Springer, U-Rohrbach/Berg	36:54,8
2008	Wilson Chemweno, KEN	30:43,2	Andrea Springer, U-Rohrbach/Berg	36:51,3
2009	Alois Redl, LCC-Wien	32:32,8	Andrea Springer, U-Rohrbach/Berg	37:58,1
2010	Alois Redl, ASK Orthner Loosdorf	31:48,9	Andrea Springer, U-Rohrbach/Berg	37:58,2
2011	David Schneider, OL Regio Wil, CH	31:43,3	Sandra Baumann, IGLA long life	40:19,2
2012	Sawe Elisha Kiprotich, KEN	30:31,5	Zita Kacser, HUN	36:35,8
2013	Andrzej Dlugosz, POL	31:45,1	Andrea Mayr, SV Schwechat	34:52,6
2014	Christian Hoffmann, AUT	33:11,8	<b>Andrea Mayr, AUT (Streckenrekord)</b>	33:34,2
2015	Andrzej Dlugosz, POL	33:20,3	Iva Milesova, CZE	41:21,4
2016	Isaac Toroitich Kosgei, AUT	32:54,5	Anna Baumgartner, AUT	40:51,1



HISTORY AND TRADITION SINCE 1973

**NATURALPOWER** Nahrungsergänzung die wirkt

**ISO FIT SPORT**



**Hypotonic-Carbo-Drink für mehr Ausdauer**

- ▶ liefert wertvolle Elektrolyte
- ▶ optimiert Ihre Leistungsfähigkeit
- ▶ aspartam- und saccharosefrei
- ▶ frei von Lactose und Gluten
- ▶ Made in Austria

[www.naturalpower.at](http://www.naturalpower.at)



Sabine Reiner  
Vizeweltmeisterin Berglauf  
vertraut auf Produkte von  
NATURAL POWER

— innovative Werbetechnik

**EINDRUCK**

**skinfit**  
SIMPLY MULTISPORT.

Skinfit Shop Linz • Skinfit Shop Pinsdorf  
[www.skinfit.at](http://www.skinfit.at)

**1858 Zipfer**  
MARKE

*Streckenprofil und Übersicht*

**Willkommen zum 44. VKB-Gislauf Österreichs ältestem Berglauf!**

Die Gis mit dem weithin sichtbaren Sendemast ist das Ziel nach 7,3 abwechslungsreichen Kilometern. Stetiger Rhythmuswechsel auf 616 Höhenmetern mit Flach- und Steilpassagen sowie wechselnder Untergrund mit Wald- und Wiesenwegen machen den Gislauf zu einem ungeahnten Bergläuferlebnis.

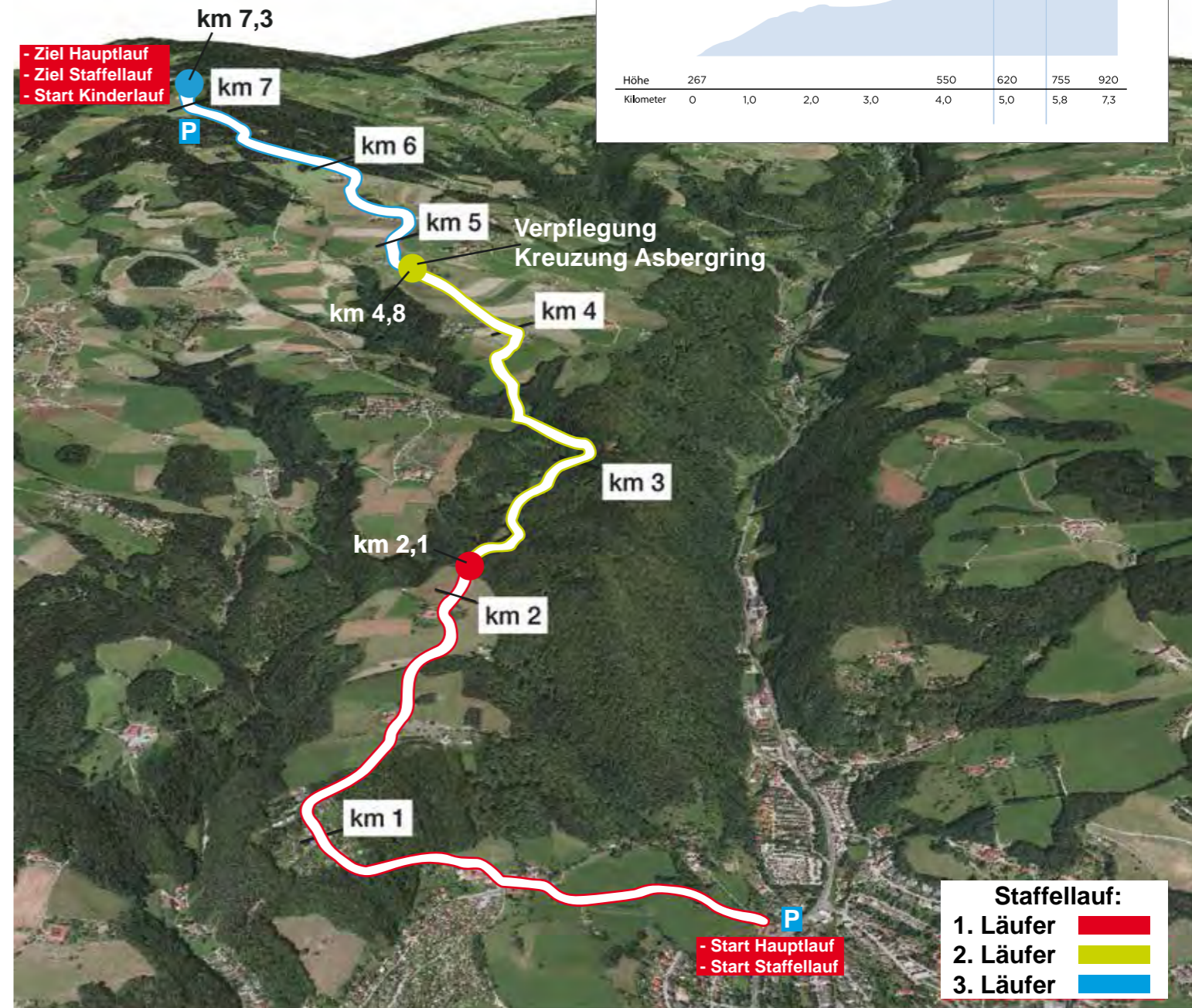
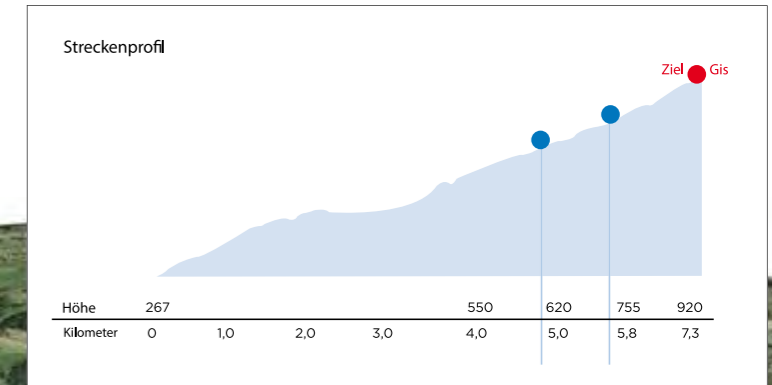

**VKB | BANK**

TEIL MEINES LEBENS.





**clever trinken**

in Schulen und Unternehmen

# Linzomatic

bringt sinnvollen Genuss:

- weniger Zucker!
- Tee + Kakao mit 10 Vitaminen!
- kompostierbare Becher!
- mit Sipcan Auszeichnung!
- verwendet faire, wenn möglich biologische Produkte und schenkt Augenlicht!





[www.linzomatic.at](http://www.linzomatic.at)

 **Besuchen Sie uns auf Facebook: [www.facebook.com/gislauf](http://www.facebook.com/gislauf)**

# SPORT CUBE

A7 RICHTUNG FREISTADT

16min

SPORTCUBE UNTERWEITERSDORF

DONAU

SO SCHNELL GEHTS ZU SPORTCUBE!

LINZ  
 NIBELUNGENBRÜCKE  
 HAUPTPLATZ  
 7min  
 SCHILLERPARK  
 SPORTCUBE LINZ  
 5min  
 HAUPTBAHNHOF LINZ



nachrichten.at

## Mit der bin ich auf der Siegerseite.

Einfach erste Liga. Egal, für welche Sportart Sie sich begeistern: Die OÖNachrichten berichten über die wichtigsten Sportereignisse im Land. Informieren Sie sich über Ergebnisse, Tabellen, Hintergründe und vieles mehr. Unsere Leser sind immer Sieger.

**OO Nachrichten**  
nachrichten.at

Lies was G'scheits!

# SPORT CUBE

**JETZT NEU IM STORE LINZ!**

## FUSS- & LAUFSTILANALYSE

FINDE DEINEN PASSENDEN LAUFSCHUH MIT DER NEUARTIGEN CONTEMPLAS-ANALYSE VON SPORTCUBE!

VKB|BANK GIS BIKE CHALLENGE

◀ powered by  ▶  
teamsportswear

**NEU**

Only for  
Mountainbiker

**gis Bike**  
CHALLENGE



**23. SEPTEMBER**  
**2017**  
Linz Urfahr

**NEUTRALER**  
**MASSENSTART**  
14:00 Uhr

**ERGEBNISSE**  
**UND INFO**  
[www.gislauf.at](http://www.gislauf.at)

**WORAUF DU DICH**  
**VERLASSEN KANNST.**  
**SEIT 70 JAHREN.**



**STEYR**  
TRAKTOREN

Worauf du dich verlassen kannst.



**Hytek.at**  
seit 1977



**WASSERAUFBEREITUNG**

- Filtration
- Entkalkung
- Enteisung
- Entnitratisierung
- Osmoseanlagen
- Ultrafiltration
- Dosieranlagen
- UV-Entkeimung
- Wasseranalysen

**SCHWIMMBAD**

- Freibäder
- Hallenbäder
- Beckenbausteine
- Filteranlagen
- Dosiertechnik
- Abdeckungen
- Überdachungen
- Attraktionen
- Solaranlagen
- Schwimmbadpflegemittel
- Reinigungssysteme
- Zubehör

**WELLNESS**

- Sauna
- Infrarot
- Dampfbad
- Whirlpool
- Solarium
- Zubehör

Hytek GmbH  
Franzosenhausweg 54-56  
4030 Linz - A

Tel.: 0732/385761  
Fax: 0732385761-20  
office@hytek.at  
www.hytek.at



**VKB** | BANK  
TEIL MEINES LEBENS.

**TEIL  
MEINES  
ERFOLGS.**

Den Erfolg auskosten. Unabhängigkeit genießen. Und wenn's drauf ankommt, lieber dem eigenen Weg folgen. Als unabhängige Regionalbank fördern wir Talente auf dem Weg zum Erfolg. Ein Engagement über das Bankgeschäft hinaus. Damit Sie Ihre Ziele im Leben sicher erreichen.